

01 CORTE TRANSVERSAL  
ESCALA 1:75

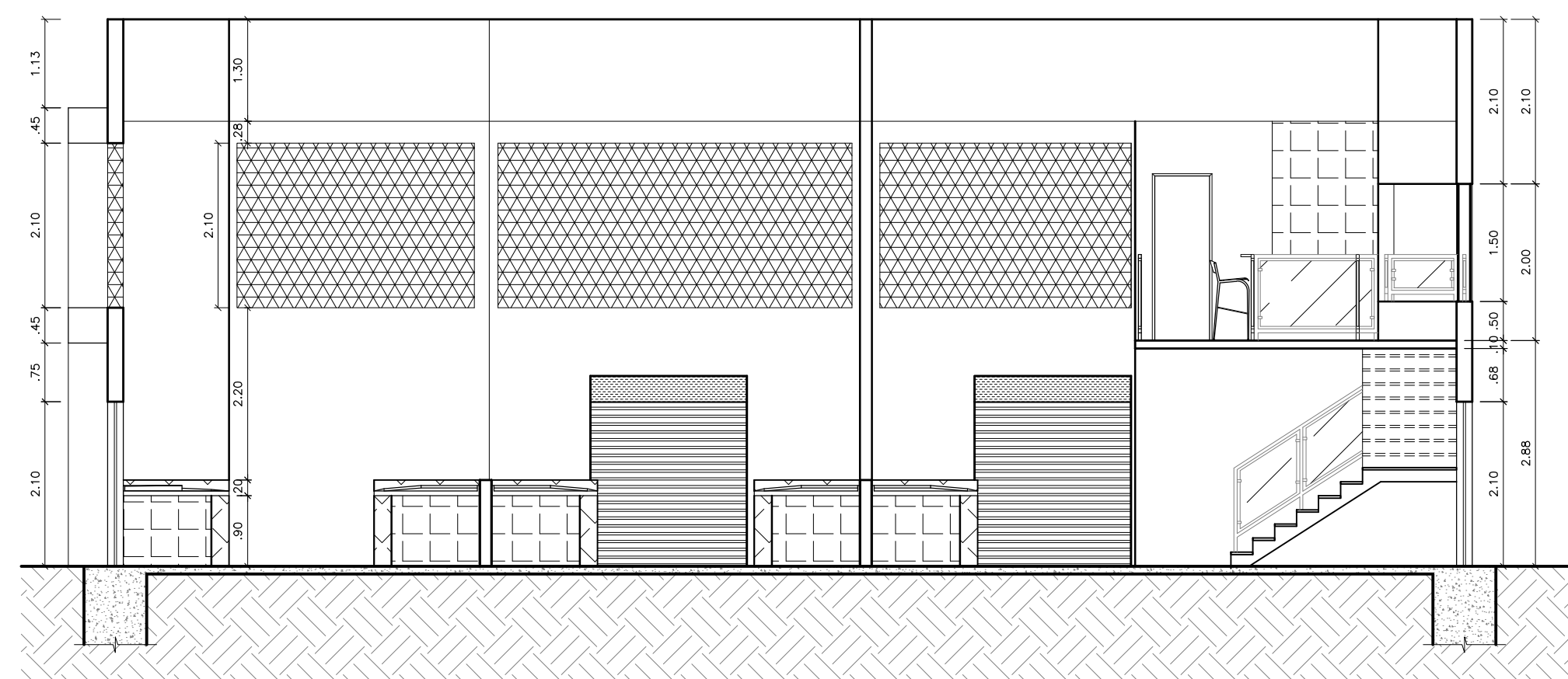

02 CORTE TRANSVERSAL  
ESCALA 1:75

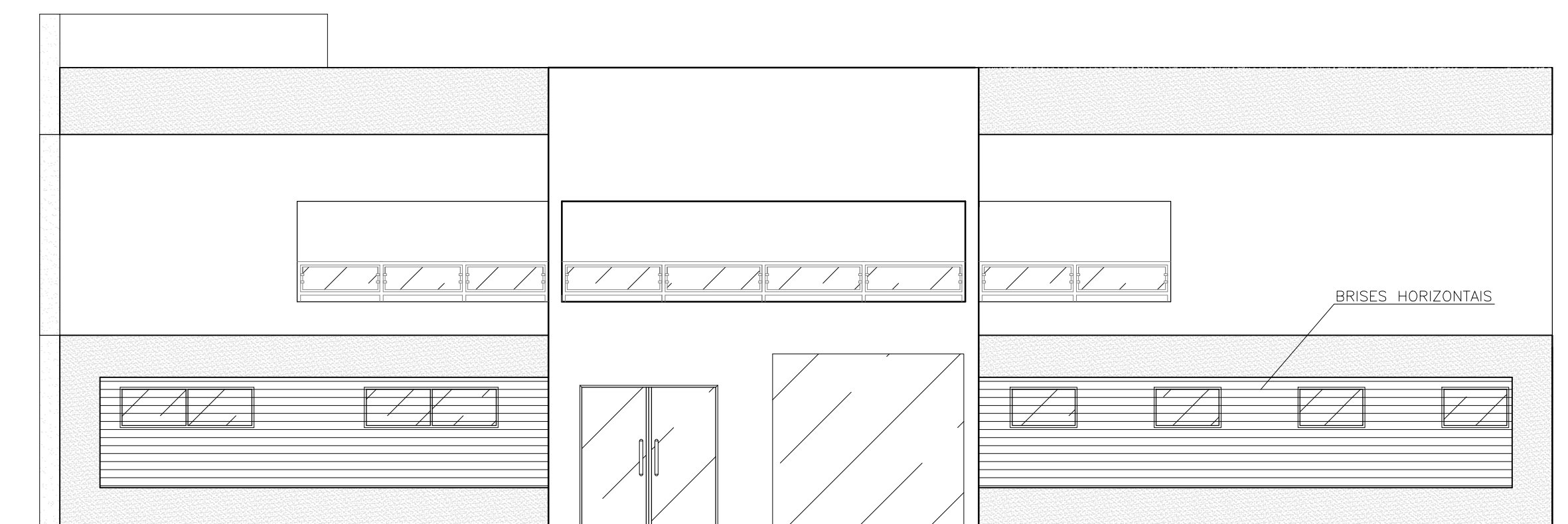

03 LATERAL DIREITA  
ESCALA 1:75

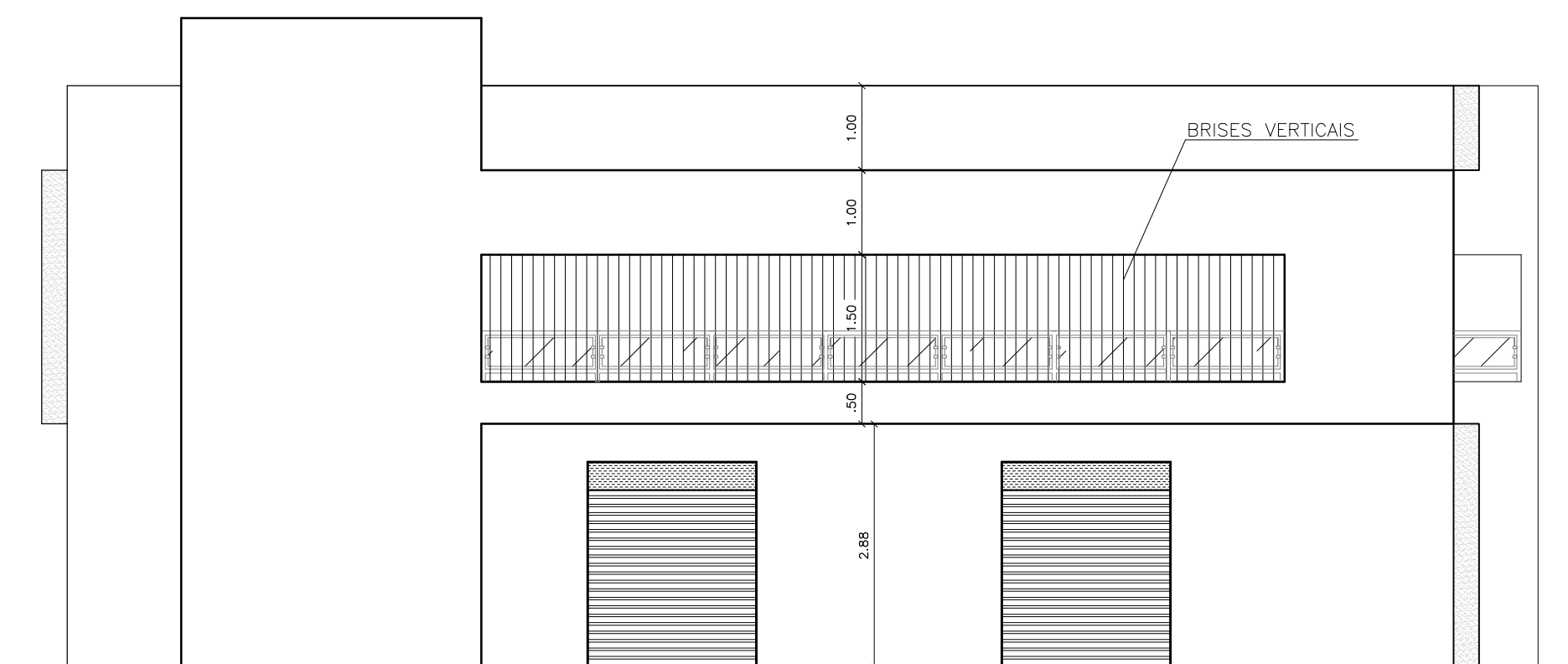

04 FACHADA FRONTAL  
ESCALA 1:75

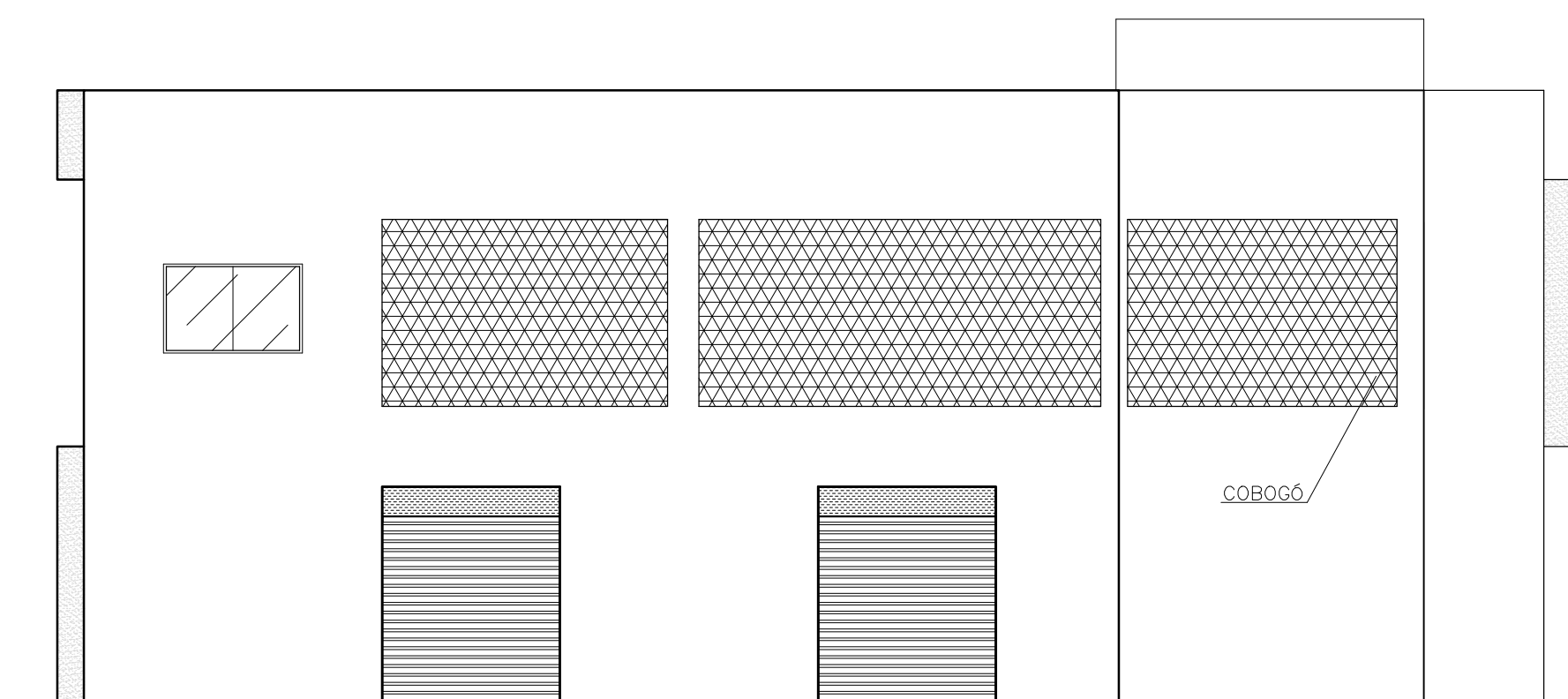

06 VISTA POSTERIOR  
ESCALA 1:75

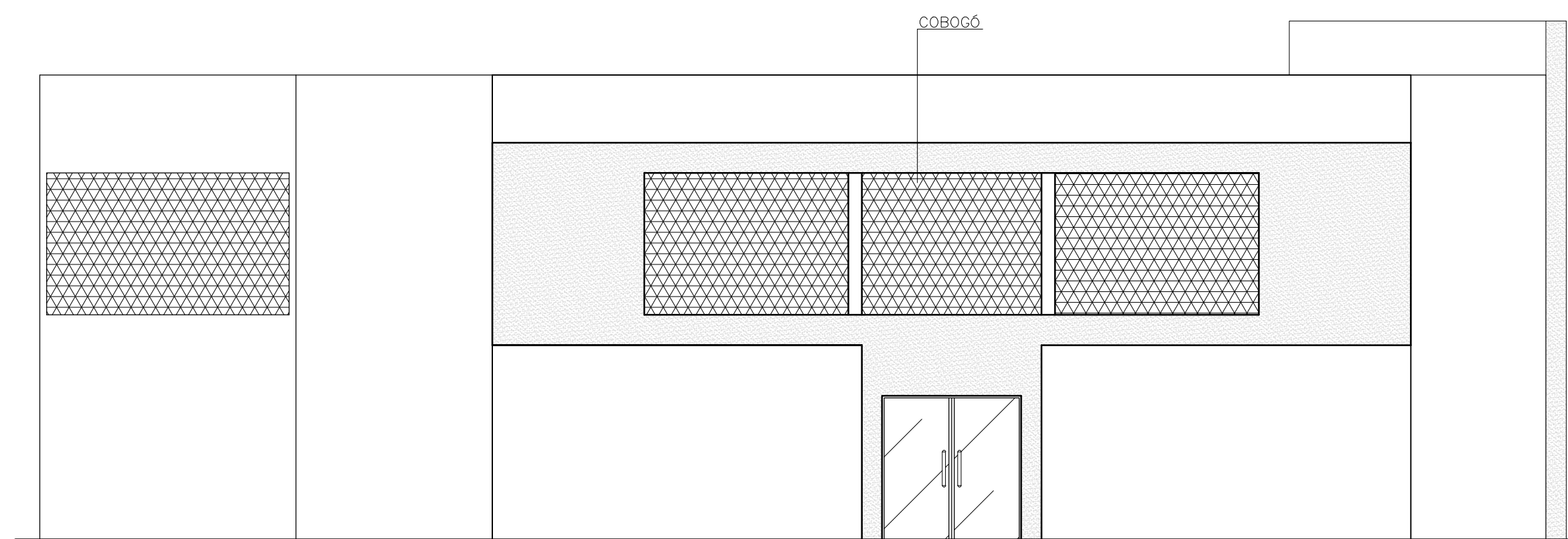

05 LATERAL ESQUERDA  
ESCALA 1:75

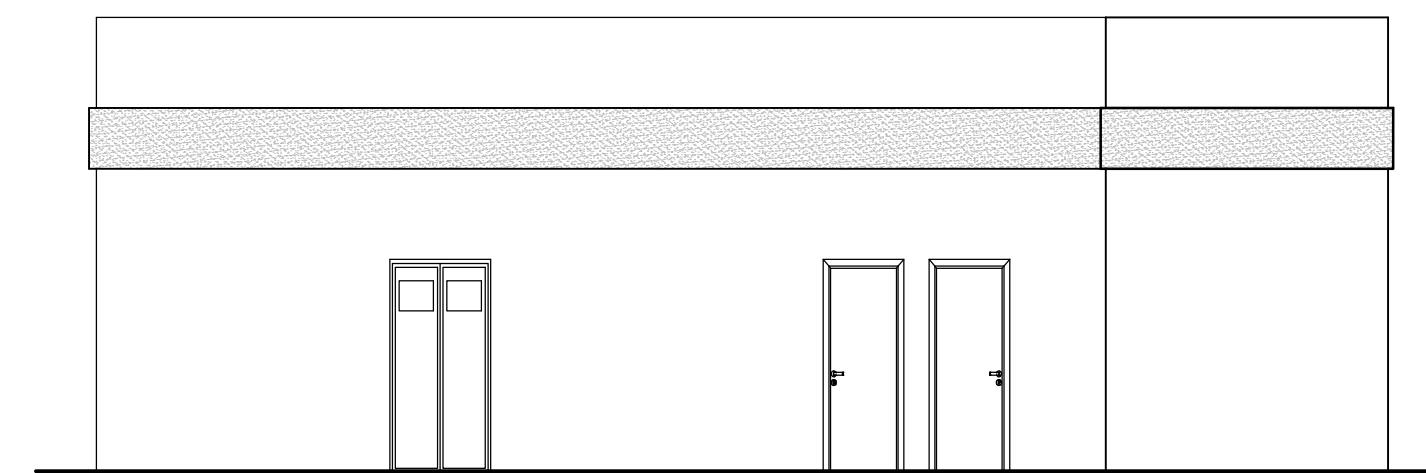

07 FACHADA FRONTAL  
ESCALA 1:75

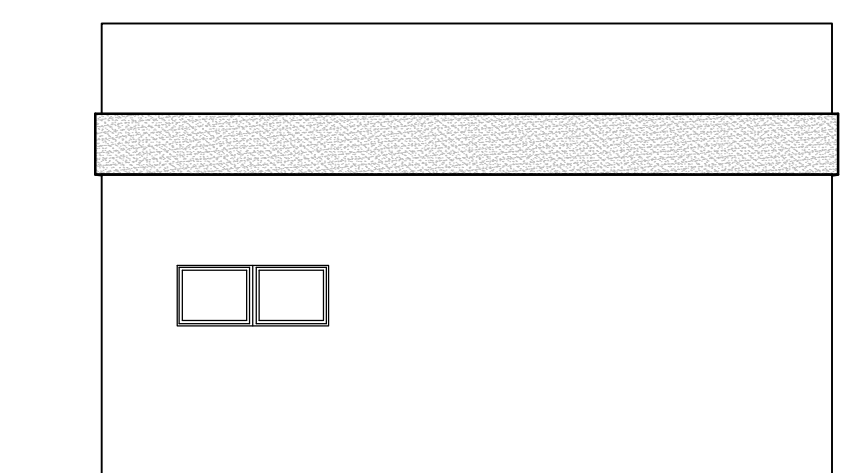

08 LATERAL DIREITA  
ESCALA 1:75

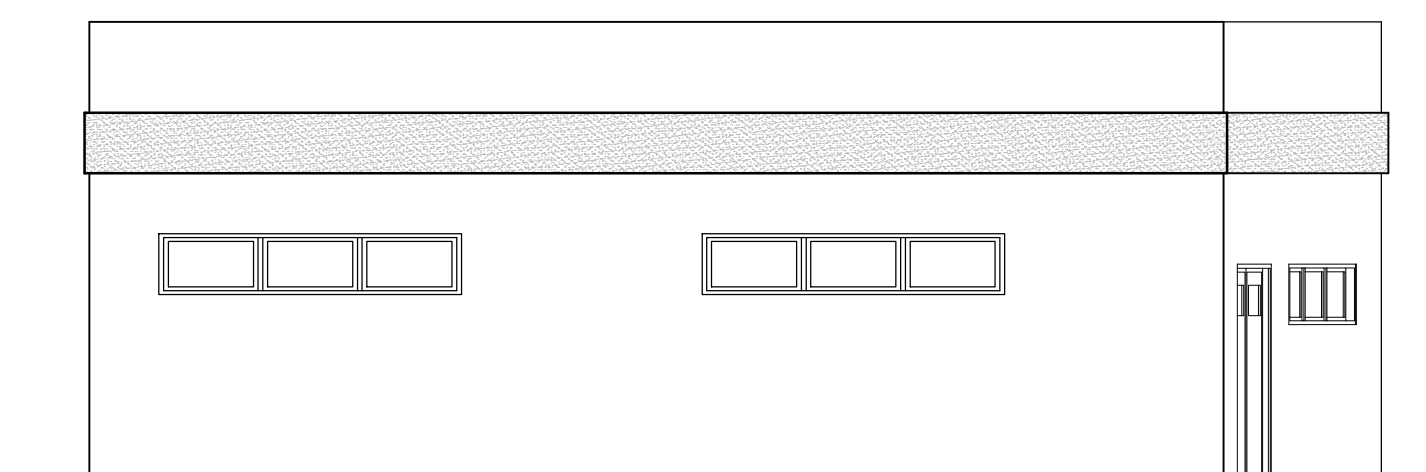

09 VISTA POSTERIOR  
ESCALA 1:75

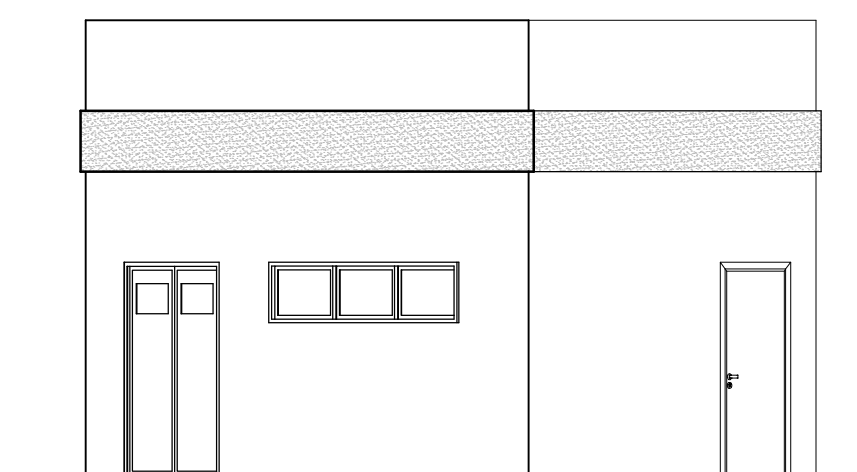

10 LATERAL ESQUERDA  
ESCALA 1:75

RECEBIDO EM:  
\_/\_/\_

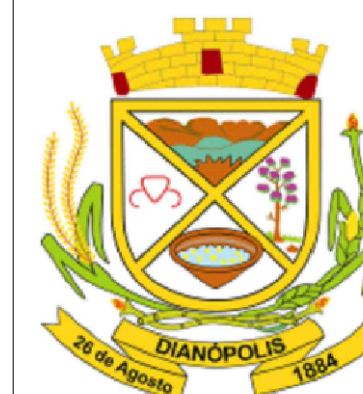

ESTADO DO TOCANTINS  
PREFEITURA MUNICIPAL DE DIANÓPOLIS  
ADMINISTRAÇÃO 2017/2020

Proprietário: Prefeitura Municipal de Dianópolis  
Endereço: Rua Professor Gabriel Araújo - Nova Cidade  
Autor do Projeto: Eng. Civil George Dias  
Responsável Técnico: George Luiz Martins Dias Filho

PROPRIETÁRIO CNPJ: 01.138.957/0001-61

RESPONSÁVEL TÉCNICO CREA: 310010/D-TO

PROJETO DE ARQUITETURA - Cortes Transversais e Fachadas Mercado e Anexos.

Projeto: Arquitetura Versão: 01 Data: 26/out/2020

Número: 4/4 Escala: Indicada Contatos: (63) 9 9224-0306

Quadro de Áreas:  
Área construída mercado: 367,62 m² Área construída anexos: 60,86 m²